

# Industriepark Kleefse Waard

Pass only

Pass only

happy industries

10 informatie bij  
08 2241 41 80



# 90 hectare groot bedrijventerrein



Centrum

Westervoortsedijk

Hooftstraat

Nieuwe Havenweg

A12

energie

design

houtveredeling

vezels

startups

recycling

mobiliteit

energie- en milieutechnologie

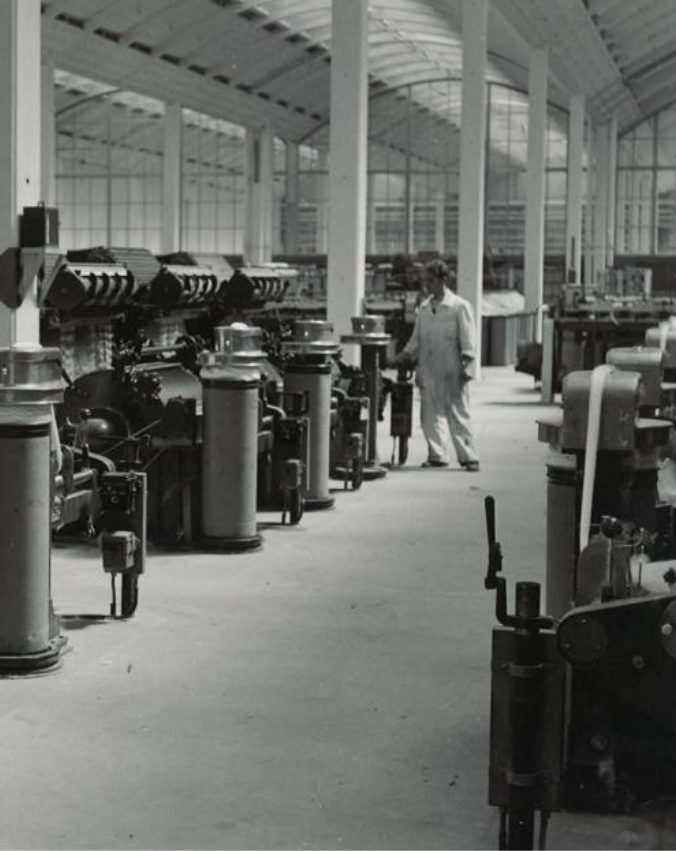



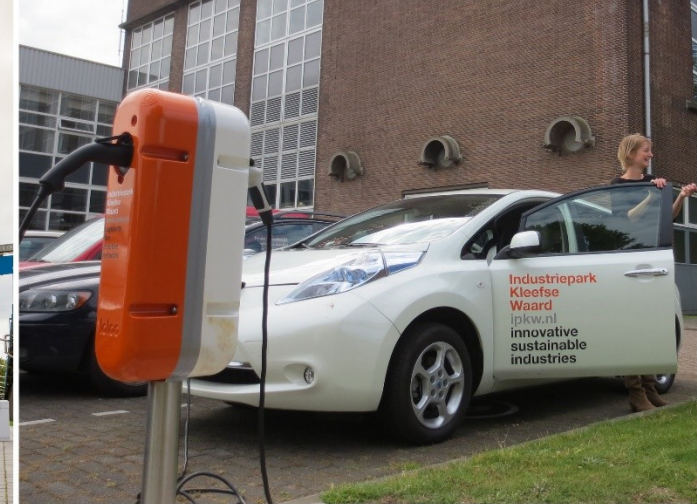

# Industriepark Kleefse Waa maximale flexibiliteit voor industrie in beweging

## Nederlandse maakindustrie grijpt smart kansen

"DNA KOESTEREN"

...niet alleen op bestaan



# Kantoor naar Kleefse Waard General Electric in Arnhem

Kantoorpersoneel van General Electric uit Rheden verhuist komende maand naar Kleefse Waard in Arnhem.

ARNHEM. General Electric verhuist met zijn kantoorpersoneel van de Havelandseweg in Rheden naar Industriepark Kleefse Waard (IPKW) aan de Westervoortseweg in Arnhem. De pakweg zestig werknemers van het bedrijf, dat gespecialiseerd is in het onderhoud aan gasturbines, nemen hun intrek in het zogeheten HB-gebouw, waar ook de parkbeheerder kantoor houdt. General Electric was vorig jaar lange tijd in het nieuws na de aankondiging van het bedrijf bleef wel in dienst en vertu nu dus in de loop van juni Arnhem. IPKW maakte deze maand de komst van instituut TUV Rheinland bekend. Ook werd deze week bekend dat organisatieadviseur KplusV het monument aan het Velperplein voor een plek op IPKW. De locatie sluit naadloos de ambities van KplusV. Industriepark Kleefse Waard biedt een breed scala aan mogelijkheden voor cleantech en duurzame technologieën.

aan de knoppen, zijn selfsufficient en kunnen daarvoor optimaal op langetermijnkwaliteit sturen en huisvesting op maat bieden. Het park is in opzet extensief bebouwd. Wij zijn zuinig op ruimte; dat houdt ons flexibel. Heeft een van de huurders op korte termijn een stuk grond nodig, dan kunnen wij snel door de energievoorziening en eigen energienet heeft een huurder op nodig dan wordt ook ps is de zogenoemde

'Greenhouse incubator' ge park. "Deze ondersteunt een actieve manier. Erwor geëxperimenteerd met S trictieitsvoorziening op red). IPKW kan dus me innovatie genoemd w het park onder meer d Events georganiseerd van duurzaamheid e deld en kennisdeling

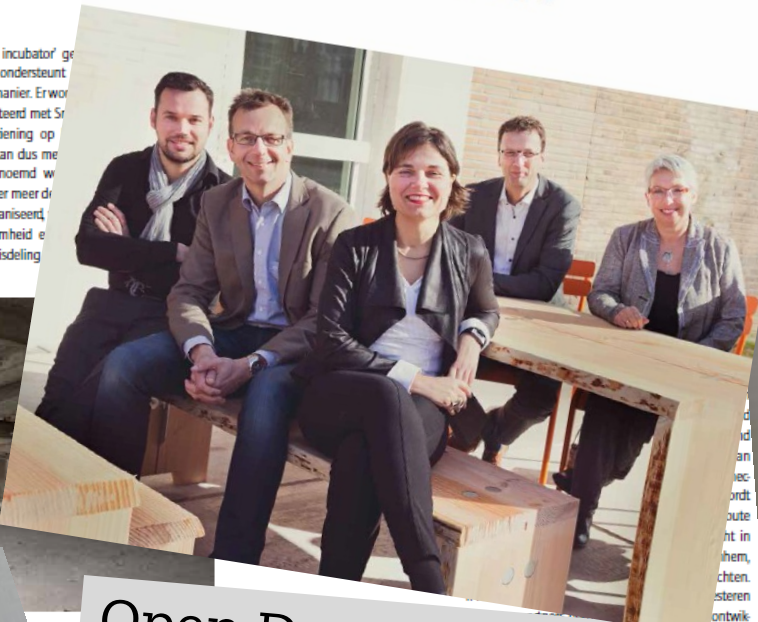

### ARNHEM Elektrische poolauto

Werknemers van het Arnhemse Industriepark Kleefse Waard kunnen voortaan gebruik maken van een elektrische poolauto. Het park wil hiermee het elektrisch rijden stimuleren en huurders extra service bieden.



Binnen een gebied in Arnhem-Noord op Kleefse Waard (IPK drijfsterrein in de ho Een excellente vestigi intensieve ondernemi tief karakter, aldus al Schoonderbeek. Met a terrein, proactief park en een eigen energiev een broedplaats voor c zijn zuinig op ruimte; dat houdt ons flexibel.

Gelijkaardige bedrijfsruimte voor de milieucategorie 5-status is er weinig in Nederland, zeker buiten de grotere havengebieden. De locatie van IPKW heeft dan ook een bijzondere geschiedenis: het betreft voormalig terrein van chemiegigant AkzoNobel. Schoonderbeek: "Met het afstoten van de eigen R&D en het opsplitsen van betrokken bedrijfsonderdelen in kleinere bedrijven, besloot AkzoNobel deze te verkopen. In 2013 kocht onze h van het totale terrein eigenaar kreeg. nend bedrijven tuur ontwikkelde zijn hier een 45 sinds kort Alliant ven daarvan zijn sp

EXTENSIEVE BEB De campusachtige op voor duurzame groei en onderbeek. "Wij zitten a



## NIDIM zevende nieuwe huurder Kleefse Waard

VELP/ARNHEM. Industriepark Kleefse Waard (IPKW) in Arnhem verwelkomt de zevende nieuwe huurder sinds het begin van dit jaar. NIDIM, gespecialiseerd in 'duurzaam innovatief meerwerk' verhuurt de Merwedestraat in Velp voor de Westervoortseweg in Arnhem. De huurder is een combinatie van bedrijven DEBS, KplusV, General Electric, IPKW/Vayon en de Velp-DIM strijkt bedrij-

ten kantoorruimtes worden verhuurd. Industriepark Kleefse Waard ziet een groeiende behoefte aan kleinere kantoorunits, laat Mathijs Buddingh van IPKW weten. „Dat merken we aan het aantal aanvragen dat we krijgen, maar ook de markt laat dat zien.“ IPKW, op het voormalig Akzo-terrein, heeft in 2015 al meer dan tweehonderd nieuwe werknemers zien komen. Het industriepark dat zich richt op (milieu)technologie is inmiddels voor het grootste gedeelte gevuld.

## Open Dag IPKW trekt 15.000 bezoekers



De Waard Over de samenwerking tussen IPKW en de gemeente Arnhem

In samenwerking met Conventio Bureau regio Arnhem Nijmegen brengt Arnhem Business ondernemers uit de gastvrijheidsindustrie en hun klanten of relaties bij elkaar. Vandaag de beurt aan Kevin Rijke directeur van Industriepark Kleefse Waard (IPKW), waar restaurant De Waard en diverse andere ruimtes voor events (bijeenkomsten, congressen, vergaderingen, workshops of trainingen) zijn te vinden. Hij nodigde Leo Bernevoets uit, hij is senior-projectmanager gebiedsontwikkeling van de gemeente Arnhem.



## Kleefse Waard Arnhem wint prijs voor bedrijventerreinen

## Nominatie Kleefse Waard voor 'Oscar' gebiedsontwikkeling

... op straat ting de duizend. Daarn man. Het kantoorpersoneel industriepark voor 80 p



# innovatie op IPKW



55 bedrijven: van startups tot gerenommeerde bedrijven



  
**ORYON WATERMILL**  
Always energy everywhere

...the world a good alternative with  
...and sustainable hydropower.

WATERMILL WORKS 





 de Gelderlander

## Waterstofbus Arnhem - Apeldoorn rijdt nog dit jaar

28 april 2015

ARNHEM - Vanaf eind dit jaar rijdt er een waterstofbus tussen Arnhem en Apeldoorn. De bus, gebouwd in Polen, is van vervoersbedrijf Syntus, de waterstof-techniek wordt geleverd door het Arnhemse bedrijf HyMove.

HyMove:waterstofbussen



Trolley 2.0



hennepvezels

van Stipdonk  
Landschapsinrichting  
Huismanweg 11 Geldrop 0493-2108206

TB 175

Stipdonk  
10-17

DERN



Graspers





houtveredeling



**IPKW voorwaarts op Mars**



NEW MOBILITY CENTER

Zero Emission Center



Industriepark Kleefse Waard welcomes you at:  
**Allego Charging Plaza**  
DEVELOPING FUTURE CHARGING SOLUTIONS

ChargingPlaza





design & technology



kinderwindmolenpark

# IPKW als circulaire proeftuin

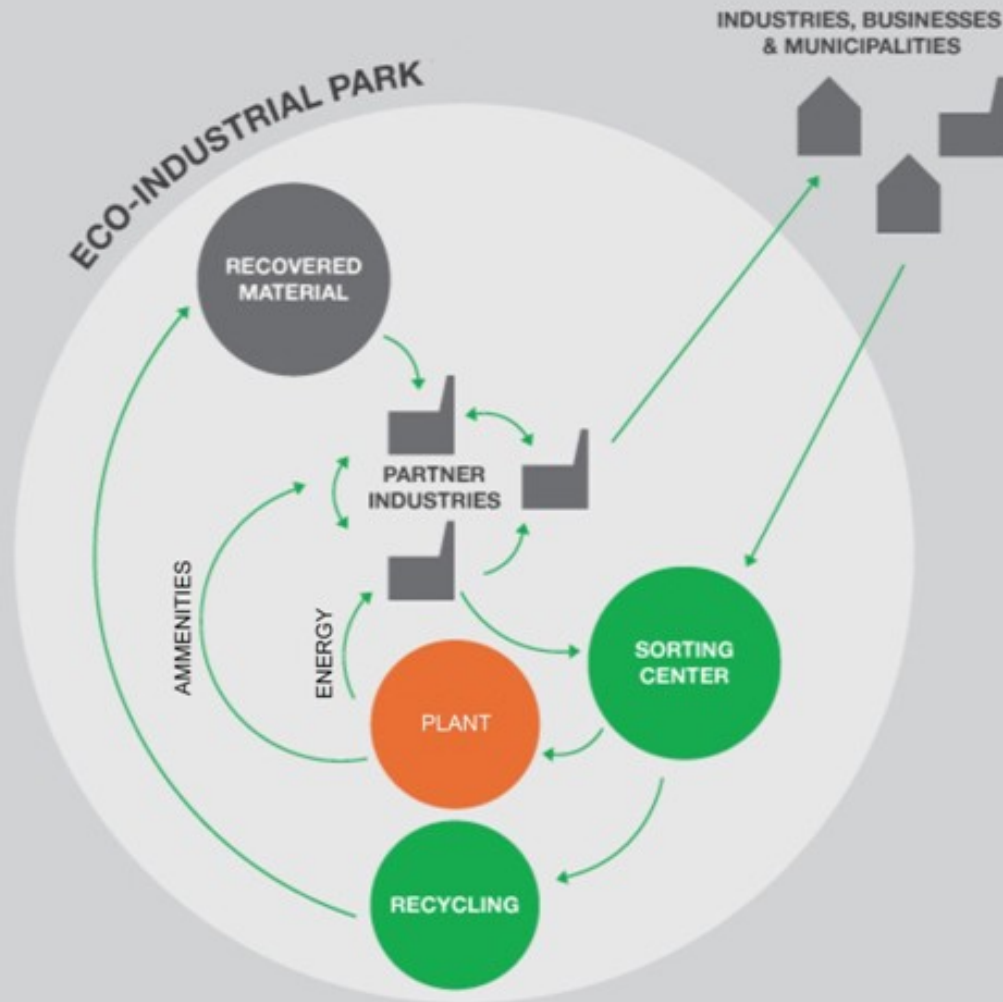



**over 10 jaar zijn wij het duurzaamste  
bedrijvenpark van Nederland**